



Comune di Bologna



FONDAZIONE
VILLA GHIGI



21 Novembre - 2 Dicembre

FESTA DEGLI ALBERI 2018

Passeggiate, escursioni, laboratori, workshop,
incontri, letture, spettacoli e piantagioni di alberi



Albero e astro - tempera e olio su carta di **Paolo Manaresi** - Raccolta Lercaro

FESTA DEGLI ALBERI 2018

La Festa degli Alberi (**Arbor Day**) è nata negli Stati Uniti nel 1872, lo stesso anno in cui venne istituito il primo parco naturale del mondo, quello di Yellowstone. Nella prima edizione furono piantati migliaia di alberi nel Nebraska e in altri stati e nei decenni successivi la festa si è diffusa in numerosi altri paesi del mondo. In Italia è arrivata alla fine dell'Ottocento e, pur con periodi di maggiore o minore fortuna, viene tuttora celebrata e alla luce delle grandi questioni ambientali tende ad assumere significati sempre nuovi e più rilevanti. L'essenza della festa, tuttavia, non è cambiata nel tempo, perché il gesto simbolico che ne riassume il senso è, allora come oggi, la piantagione di alberi, coinvolgendo le scuole e, se possibile, tutta la comunità.

Da dodici anni il **Comune di Bologna** ha ripreso questa tradizione, corrispondendo alle sollecitazioni venute dai ministeri dell'Ambiente e dell'Istruzione per recuperare la consuetudine della festa, che ha assunto la denominazione di **Giornata Nazionale degli Alberi** e in Italia si celebra il **21 novembre**. Negli anni scorsi sono stati piantati vari esemplari arborei negli spazi verdi scolastici e anche quest'anno nuove piante verranno messe a dimora in alcune scuole. Ma come accade da tempo a queste piantagioni si aggiunge un ricco e fantasioso calendario di iniziative scaturite dalla passione, dalle idee e dall'amore per la natura di tanti soggetti attivi in città e nel territorio bolognese sui temi ambientali. Nell'edizione 2018, dal 21 novembre al 2 dicembre, nel centro storico di Bologna, in periferia, in collina e in alcuni comuni del Bolognese, ci sono davvero tante interessanti occasioni per adulti e bambini, che vi invitiamo a scoprire nelle pagine che seguono.

La Festa degli Alberi è promossa da **Comune di Bologna** - Dipartimento Urbanistica, Casa e Ambiente - Settore Ambiente e Verde, **Città Metropolitana di Bologna**, **Fondazione Villa Ghigi** e **Associazione Italiana Direttori e Tecnici Pubblici Giardini**

Hanno collaborato

AICS Bologna, ASPPI, Aula Didattica Parco Grosso, associazioni 8cento, Baba Jaga, Bosco delle Arti, Castel Merlino, Crexida, Gruppo Fortemente del centro sociale Lunetta Gamberini, Laboratorio Bolognese Restauro Legno, Labù, Le Ali della Fantasia, Le Ortiche, Ludovarth, Oasi dei Saperi, Porto15, SALTinBANCO, Selenite, Sostenibilità e Territorio "Antonino Morisi", Vitruvio, UPM - Un Punto Macrobiotico, Azienda agricola Magli Tonino, Biblioteche Casa di Khaula, Corticella, Lame "Cesare Malservisi", Boscobo Relax e Natura, Ca' la Ghironda -ModernArtMuseum, Circolo Fattoria Urbana, Comuni di Castenaso e Zola Predosa e associazioni dei rispettivi territori, Comitato Giardino della Scuola dell'infanzia Cantalamessa, Cooperativa Agriverde, Cooperativa Madreselva, Felsineo, FIAB, Fienile Fluò, Florsilva, GEV Guardie Ecologiche Volontarie Bologna, IBC Emilia-Romagna, Istituto Agrario Serpieri, LEA Villa Scandellara, Legambiente Emilia-Romagna, Museo dei Botroidi di Luigi Fantini, Percorsi ricreativi, Parco Museale di Val di Zena, Raccolta Lercaro, Scuole Primarie Don Milani, Marsili e Villa Torchi, Scuole Primarie di Castenaso, SET Il tempo dei giochi, La soffitta dei libri, Tasso Inventore, Sustenia, Teatro dei Mignoli, WWF Sezione Bologna Metropolitana.

Comune di Bologna Settore Ambiente e Verde - BAC Bologna Ambiente Comune

051 2194702 - ambientecomune@comune.bologna.it - www.comune.bologna.it/festadeglialberi

Fondazione Villa Ghigi 051 3399084 / 3399120 - info@fondazionevillaghigi.it - www.fondazionevillaghigi.it

Gruppo Facebook "Festa degli Alberi Bologna + Città Metropolitana"

In occasione della Festa degli Alberi nei giardini scolastici di Bologna verranno piantati

Nido d'Infanzia Gramsci - due aceri campestri, un frassino maggiore, due alberi di Giuda
e dodici arbusti (buddleja, filadelfo, fotinia *Red Robin*, lavanda)

Nido d'Infanzia Allende - un acero campestre, un leccio e sei arbusti (palla di neve, eleagno)

Nido d'Infanzia Zaccherini Alvisi

un leccio, un ciliegio, un pero, un mandorlo, un melo, un albicocco

Nido d'Infanzia Arcobaleno, Scuola d'Infanzia Marighetto, Scuola Primaria Mattiuzzi Casali
un frassino maggiore, frassino ossifillo, un orniello, un leccio, due peri, un albicocco, un melograno

Scuola dell'Infanzia Presi - un frassino maggiore e due lecci

Scuola dell'Infanzia Casa Del Bosco - un frassino maggiore

Scuola dell'Infanzia e Primaria Don Marella, Scuola secondaria di primo grado Farini

un acero campestre

Scuola dell'Infanzia Panzini e Scuola Primaria Romagnoli

un acero campestre

Scuola Primaria Albertazzi - tre aceri campestri e un melo



Altre scuole di Bologna e dintorni, in collaborazione con Legambiente, metteranno a dimora nei giardini scolastici piantine donate dal Vivaio Forestale Regionale

Comune di Bologna – Settore Ambiente e Verde

Giardino Guido Horn d'Arturo - via Pelotti - **Bologna**

GAIA- FORESTAZIONE URBANA

Nuovi alberi in città grazie al contributo di aziende virtuose

Cinque alberi di Giuda, cinque meli, sette tigli e tre gelsi neri



Grazie al contributo dell'azienda Felsineo, che ha sottoscritto il protocollo GAIA per la forestazione urbana della città di Bologna, nel mese di novembre verranno piantati 20 nuovi alberi all'interno del Giardino Guido Horn d'Arturo.

L'obiettivo principale del progetto GAIA è di contribuire alla riduzione delle emissioni di gas climalteranti a livello locale attraverso la sottoscrizione di un accordo con le imprese per la piantagione di alberi sul territorio comunale a compensazione di parte delle emissioni prodotte dalle aziende, in un'ottica di corresponsabilità. Ma i vantaggi sono anche per l'azienda, che compensa le emissioni di CO₂ con un progetto locale, rafforza il rapporto con la comunità locale, acquisisce strumenti per calcolare la propria *carbon footprint* e contribuisce alla responsabilità sociale d'impresa.

Info ambientecomune@comune.bologna.it - www.lifegaia.eu - opengaia.eu

Nel periodo della Festa degli Alberi la Fondazione Villa Ghigi offre alle scuole una visita tutta dedicata alle specie arboree del parco

Dal 21 Novembre al 2 Dicembre
A TU PER TU CON GLI ALBERI DEL PARCO VILLA GHIGI



Nel Parco Villa Ghigi ci sono almeno 120 specie di piante legnose censite e di queste oltre la metà sono alberi: grandi querce nascoste nel bosco o che svettano isolate, alti pioppi dalle bianche cortecce, vecchi salici dai fusti contorti lungo il corso del rio Fontane, meli, cotogni, azzuoli e un'altra ventina di alberi da frutto allineati ai lati delle strade o in mezzo ai prati e molte altre specie ancora, spontanee, esotiche, sempreverdi, caducifoglie, tutte da scoprire!

Brevi passeggiate, esplorazioni, giochi e raccolte che hanno per protagonisti questi nostri silenziosi amici: il cedro monumentale, la roverella gigante, il secolare esemplare di tasso femmina e tanti altri alberi dei giardini, dei frutteti e dei boschi. Alberi da guardare, ammirare, assaggiare, alberi su cui arrampicarsi o sotto cui sostare, leggere, riflettere. Alberi per tutti, per grandi e per bambini. Un'emozionante esperienza naturalistica per scoprire i motivi delle loro forme, cosa succede alle foglie prima di cadere, l'estrema diversità delle loro cortecce e altre curiosità e stranezze, ma anche un'occasione per trascorrere una mattinata d'autunno all'aria aperta, guardare Bologna dall'alto e attraversare con serenità uno dei parchi più belli della città.

Gratuito. Prenotazione indispensabile. Una visita al giorno per bambini e ragazzi dalle scuole dell'infanzia alle secondarie di secondo grado.

Info 051 3399084 / 3399120 - scuole@fondazionevillaghigi.it - www.fondazionevillaghigi.it

Ore 9.00-12.00 – tutti i giorni dal 21 al 27 Novembre

Comune di Castenaso, GEV, UPM

Parco Bassa Benfenati - Castenaso

UN BOSCO PER LA CITTÀ

Laboratorio di piantagione degli alberi con il patrocinio del WWF e la sponsorizzazione di Agriverde, Florsilva, FIAB e ASPPI

Lezioni frontali in aula alle classi delle scuole primarie comunali sull'importanza del bosco nei contesti urbani e successiva piantagione degli alberi all'interno del parco da parte dei bambini, con



partecipazione delle famiglie e la supervisione dal personale comunale.

Gratuito. Le piantagioni sono organizzate per i bambini delle scuole primarie e i loro familiari, insieme alle associazioni del territorio, ma possono partecipare tutti i cittadini.

Info Ufficio Ambiente del Comune di Castenaso - 051 6059262 / 6059273 - www.comune.castenaso.bo.it/news

Ore 9.00-13.00

Scuola Primaria Villa Torchi - via Giulio Verne 19 e Scuola Primaria Marsili - via Sant'Anna, 4 - Bologna

A SCUOLA CI VUOLE UN ALBERO

Letture animate e piantagione di alberi donati da Legambiente

A partire dalle ore 9 i bambini delle due scuole sono invitati ad ascoltare delle letture animate a cura della Biblioteca Corticella e poi a collaborare con i volontari di Legambiente alla piantagione di alcuni giovani alberi nei giardini delle loro scuole, festeggiando i "nuovi arrivati" con canti e



filastrocche. Per l'occasione la Biblioteca Corticella ha redatto una bibliografia che verrà consegnata alle insegnanti per proseguire con il progetto anche sui banchi di scuola. In occasione della consueta Festa dell'Albero, inoltre, Legambiente donerà alle scuole del Comune di Bologna che ne faranno richiesta, giovani alberi da piantare nei giardini scolastici. Le essenze autoctone, provenienti dal Vivaio Forestale Regionale, saranno custodite da studenti e insegnanti delle scuole coinvolte, contribuendo a "rinverdire" la città.

Gratuito. Bambini dell'Istituto Comprensivo 4 di Bologna.

Info 051 241324 - info@legambiente.emiliaromagna.it

Ore 17.00-18.00

Biblioteca Lame "Cesare Malservisi" - via Marco Polo 21/13 - **Bologna**



GUFI, FOGLIE E FANTASIA

Letture e laboratorio

Letture di albi illustrati su alberi e stagioni, a seguire realizzazione di un gufo di foglie e di un albero decorato con foglie a fisarmonica di cartoncino colorato.

Gratuito. Bambini 3-6 anni accompagnati da un adulto. Prenotazione consigliata.

Info bibliotecalame@comune.bologna.it - 051 6350948



Ore 17-18.30

Manifattura SALTinBANCO - via della Battaglia 9 - **Bologna**

IL GIOCO DELL'ALBERO

Workshop di illustrazione a cura dell'associazione SALTinBANCO

L'albero, fonte di ispirazione nel mondo dell'illustrazione per le sue innumerevoli forme e i colori mutevoli, nel workshop diventa il protagonista di un gioco che ciascuno potrà illustrare: i bambini daranno forma e colore al proprio albero e sceglieranno le regole per arricchire le caselle dell'*albero gioco*. Il workshop, condotto dall'illustratrice Manuela Trimboli, si articola in due appuntamenti (21 e 28 novembre). È consigliabile, ma non obbligatoria, la partecipazione a entrambi per far meglio germogliare e crescere le idee dei partecipanti seguendo un tempo lento e naturale.

A pagamento: 12 euro, 10 tesserati, fratelli. Bambini 6-11 anni. Prenotazione obbligatoria.

Info manifatturasaltinbanco@gmail.com - 348 7753081

Ore 17.30-19.00

Biblioteca IBC "Giuseppe Guglielmi" - via Marsala 31 - **Bologna**

FOTOGRAFARE ALBERI. CALENDARIO IBC 2019 DEDICATO AGLI ALBERI MONUMENTALI

Incontro in occasione della pubblicazione del calendario IBC 2019



Il calendario IBC quest'anno propone una selezione degli Alberi Monumentali d'Italia presenti in Emilia-Romagna fotografati da Andrea Scardova. Intervengono: Elena Chiavegato - Servizio Aree Protette, Foreste e Sviluppo della Montagna della Regione Emilia-Romagna, *Il censimento degli Alberi Monumentali d'Italia in Emilia-Romagna*; Rosella Ghedini - IBC, Servizio Beni Architettonici e Ambientali, *Giganti protetti nel calendario IBC*;

Emilio Veggetti - fotografo e collezionista, *Viaggio fotografico alla scoperta dei grandi alberi dell'Appennino Bolognese*.

Ingresso libero. I presenti riceveranno il calendario in omaggio.

Info 051 5276158 / 5276617 - ibc.regione.emilia-romagna.it

Ore 20.30-22.00

Biblioteca Corticella - Sala Alessandri del Quartiere Navile - via Gorki, 10 - **Bologna**

LA TERAPIA SEGRETA DEGLI ALBERI



Incontro con Marco Nieri, autore insieme a Marco Mencagli, del libro La terapia segreta degli alberi, edito da Sperling & Kupfer nel 2017; la presentazione del libro è promossa da Biblioteca Corticella, Legambiente, associazione Oasi dei Saperi

Presentazione del primo libro sulla bioenergia delle piante: cos'è, come influisce sul nostro organismo e come possiamo sfruttarla. Un libro ricco di spunti pratici per beneficiare dell'energia "vegetale", dai sentieri più salutari nei boschi alla scelta delle piante per case e uffici. Ricerche recenti lo

dimostrano chiaramente: una passeggiata nel verde ha il potere di rilassarci, migliorare la respirazione e l'ossigenazione dei tessuti e aumentare del 30% le difese immunitarie. Le piante emanano infatti una forte carica bioenergetica che contribuisce a ripristinare il nostro equilibrio psicofisico. Nel libro gli autori spiegano come funziona l'interazione tra piante e organismo, indicano come sfruttare il contatto per il nostro benessere (mai sentito parlare di *forest bathing*?) e quali piante ci fanno stare meglio. Dai boschi agli spazi di casa.

Gratuito. Per tutti.

Info 051 700972 - angela.baschieri@comune.bologna.it - www.bibliotechebologna.it//luoghi/52056/id/51651

Ore 14.00–16.00

Centro sociale ricreativo e culturale Lunetta Gamberini - via degli Orti 60 - **Bologna**

con la partecipazione della Scuola Primaria Don Milani

ALBERI IN DANZA - LA LUNETTA DELLE ARTI



Evento culturale promosso da Gruppo Fortemente - Centro sociale ricreativo e culturale Lunetta Gamberini, AICS Bologna - Ludovarth, 8cento, Scuola Primaria Don Milani

Visita guidata del Parco Lunetta Gamberini alla scoperta degli alberi più longevi, insieme all'associazione Ludovarth, al gruppo Fortemente del centro sociale e ad Aics Bologna. I bambini delle classi 3A, 3B e 3C della Scuola Primaria Don Milani, con i soci del centro sociale, partiranno dalla scuola in tour giocoso tra gli alberi.

Arrivati al centro sociale, verrà realizzata la lettura corale interpretata del racconto *La Regina del Bosco* con momenti di "danza nel bosco", ispirata ai balli ottocenteschi, a cura dei bambini e dell'associazione culturale 8cento.

Gratuito. Per tutti

Info: 051 503498 - ludovartheca@gmail.com - www.ludoaics.com - www.aicsbologna.it

Ore 17.00-18.00

Manifattura SALTinBANCO - via della Battaglia 9 - Bologna



PICCOLE TRACCE

Laboratorio di manipolazione con l'argilla a cura dell'associazione SALTinBANCO

Durante l'incontro i bambini andranno alla ricerca di un orso, perso chissà dove e chissà quando, annusando, toccando, guardando, calpestando elementi naturali, foglie, rami, pigne, fiori... per scovare le impronte dell'orso e lasciare le proprie nella terra. Il laboratorio si inserisce all'interno del progetto di nido teatro *Ho perso il mio orsacchiotto bianco*, articolato

in 4 incontri, che prevede uno spettacolo interattivo a conclusione del percorso sensoriale espressivo sulla natura.

A pagamento: 12 euro, 10 tesserati, fratelli. Bambini 2-4 anni in compagnia di un adulto.

Prenotazione obbligatoria.

Info manifatturasaltinbanco@gmail.com -- 348 7753081

Ore 9.00-13.00

Comune di Zola Predosa e associazioni del territorio

Giardino Campagna in Via Masini, di fronte a Villa Garagnani - **Zola Predosa**

PIANTALIMO'... GLI ALBERI

Incontro-laboratorio di volontari nel quale si planteranno alberi in aree di proprietà comunale



Il Comune e le associazioni del territorio invitano cittadini volontari a piantare insieme alberi e a realizzare nuovi boschi vicino a casa. Per contrastare l'inquinamento da CO₂ in pianura, una delle azioni utili è aumentare la presenza di boschi vicino ai centri abitati. Fare insieme un nuovo bosco ci aiuta a vivere meglio e a partecipare al miglioramento dell'ambiente. Gli alberi, provenienti dal vivaio forestale regionale, e gli attrezzi per piantarli saranno forniti dal Comune ai volontari partecipanti, adulti e bambini accompagnati, ai

quali si chiede di dotarsi di guanti e piccole palette da giardinaggio.

Gratuito. Per tutti. Prenotazione consigliata.

Info Comune di Zola Predosa - Ufficio ambiente - 051 6161825 / 6161832 -
ambiente@comune.zolapredosa.bo.it - www.comune.zolapredosa.bo.it

Ore 9.30-12.30

Laboratorio Bolognese Restauro Legno - via della Barca 9 - **Bologna**

GLI ALBERI RIVIVONO NEI MOBILI DELLE NOSTRE CASE... IMPARIAMO A CONSERVARLI



Visita guidata del laboratorio per il restauro dei mobili di antiquariato a cura dei volontari dell'associazione

Una visita al laboratorio e all'esposizione delle attrezzature, dei prodotti usati e dei mobili in corso di restauro. Descrizione delle fasi di restauro, delle parti che compongono i mobili e dei legni più comunemente usati nella loro costruzione.

Gratuito. Per adulti e bambini sopra ai 6 anni (accompagnati). Prenotazione obbligatoria.

Info 051 614 06 52 (pomeriggi di lunedì, martedì e giovedì) - laborel.86@gmail.com



Ore 10.00-13.00

Aula Didattica Parco Grosso - via Erbosa 18/4 - **Bologna**

VANGARE, PIANTARE E DISEGNARE AL PARCO GROSSO

Laboratorio a cura della Fondazione Villa Ghigi

Piante aromatiche, arbusti dai frutti mangerecci, erbe che attirano gli insetti. Continua, sotto la guida del giardiniere Alberto Galvan, la realizzazione dell'orto giardino del Parco Grosso, iniziata nel corso del centro estivo. Inoltre con Colette Galvan, giardiniere e illustratrice, si esplora il parco per raccontare sulla carta i grandi alberi di Villa Grosso.

Gratuito. Per tutti

Info parco.grosso@fondazionevillaghigi.it -
auladidatticaparcogrosso.fondazionevillaghigi.it

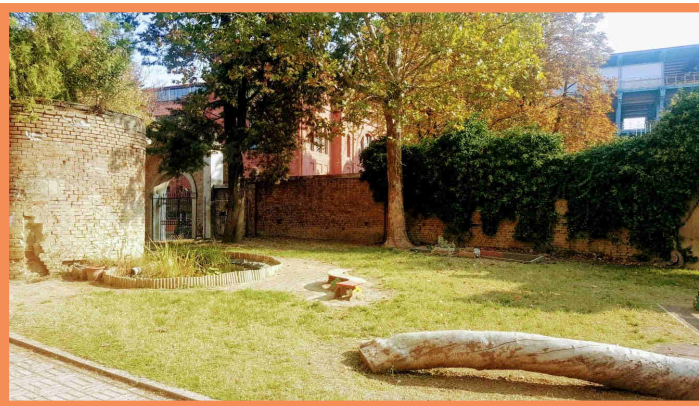

Ore 10.00-15.00

Scuola dell'Infanzia Cantalamessa - via dello sport 25 - **Bologna**

UN PRATO DI IDEE

Festa con letture e laboratori rivolti ai bambini con le loro famiglie a cura degli insegnanti e del comitato della scuola

Il giardino della scuola si apre al territorio e propone attività e laboratori tematici sul giardino.

Gratuito. Per tutti.

Info 051 6140585 - scuolainfanziacantalamessa@comune.bologna.it

Ore 10.30-12.00

SET La Soffitta dei Libri - via Scandellara 50 - **Bologna**



INTORNO ALL'ALBERO... UN ANNO DI COSE DA FARE!

Narrazione animata e laboratorio espressivo a cura dell'associazione Le Ali della Fantasia

Lettura animata di una o più storie in cui l'albero è protagonista. Per ascoltare e assaporare insieme ai bambini il dolce suono delle storie che nascono fra le fronde dell'albero. A seguire verrà proposto un laboratorio espressivo in cui con materiali diversi i bambini potranno creare ad arte il loro albero

Gratuito. Bambini 3-5 anni (scuola dell'infanzia).

Prenotazione obbligatoria.

Info 051 538178



Ore 10.30-12.30

Ca' la Ghironda - ModernArtMuseum - Parco di sculture, giardino botanico - via Leonardo da Vinci 19 - **Ponte Ronca (Zola Predosa)**

VITA E BELLEZZA DEGLI ALBERI IN INVERNO

Visita agli alberi del Parco di Sculture

Una passeggiata tra arte e natura, alla scoperta degli alberi presenti nel Parco di Ca' la Ghironda, che ospita più di 250 sculture "en plein air" e 25.000 alberi e arbusti impiantati nell'arco di 30 anni. Un intreccio estetico e armonioso, in cui gli alberi e le opere d'arte sono considerati parte integrante di un'installazione, sempre in divenire, di Land Art. Un percorso misto estetico e naturalistico in cui raccogliere emozioni, sensazioni, conoscenze e saperi intorno agli alberi, scoprendone vita e bellezza in inverno.

Gratuito. Adulti e bambini dai 10 anni in su. Numero

chiuso di partecipanti. Prenotazione obbligatoria.

Info 051 757419 - info@ghironda.it - www.ghironda.it



Ore 11-12.30

Manifattura SALTinBANCO - via della Battaglia 9 -
Bologna

DIRE, FARE, DISFARE

Laboratorio di manipolazione con l'argilla a cura dell'associazione SALTinBANCO

Il laboratorio avvicina i bambini alla terra e alla natura attraverso l'argilla, un materiale plastico, espressivo e trasformabile, che favorisce la manipolazione libera e le sperimentazioni tattili.

Creazioni con foglie, rami e frutti, tenendo le mani

nella terra e il naso all'insù. Il laboratorio fa parte di un percorso di manipolazione con l'argilla articolato in più incontri.

A pagamento: 12 euro, 10 tesserati, fratelli. Bambini 5-8 anni. Prenotazione obbligatoria.

Info manifatturasaltinbanco@gmail.com - 348 7753081



Ore 15.00-18.00

Fienile Fluò - via di Paderno 9 - **Bologna**

ASCOLTANDO GLI ALBERI

Un nuovo percorso sensoriale in collina a cura di Crexida / Fienile Fluò

L'evento inaugura il percorso panoramico con 10 sculture tattili di alberi realizzate da Fabio Fornasari, a contrappuntare e segnare un percorso tra le forme della natura, infinitamente diverse e frutto di millenari processi evolutivi e storici. I modelli sono pensati per essere esplorati tattilmente, rendendo il percorso adatto anche a persone con disabilità visiva. Una voce narrante e un sottofondo musicale, che i passeggiatori

potranno ascoltare in cuffia, e piccole esperienze olfattive e tattili accompagneranno il percorso trasformandolo in un'esperienza sensoriale e uditiva coinvolgente e in una relazione intima, e insieme collettiva, con il paesaggio.

A pagamento: 10 euro. Per tutti. Rivolto anche a persone non vedenti e ipovedenti (accompagnate). Prenotazione consigliata

Info info@fienileflu.it - 338 5668169- www.fienileflu.it - www.crexida.it

Ore 15.30-17.30

Azienda agricola Magli Tonino - via Olmetola 18 - **Bologna**

PASSEGGIATA "KILOMETRO ZERO"



Passeggiata in occasione dell'inaugurazione della mostra fotografica "kilometro zero" a cura di Alessandra Monti

Da oltre cento anni la famiglia Magli, prima a mezzadria, poi come proprietaria, lavora la terra fra Bologna e Zola Predosa. Le tecniche cambiano, agli anziani subentrano i giovani, il clima e i gusti del pubblico variano. Quello che resta è l'amore per un lavoro faticoso e paziente e una famiglia che, negli anni, ha saputo adattarsi senza rinunciare all'idea che il kilometro zero non sia solo uno slogan. Nella passeggiata si visitano gli alberi che vivono in questo lembo di terra, dove piante messe a dimore oltre sessant'anni fa convivono con altre che non sono ancora arrivate all'anno di vita. E poi la mostra fotografica: in dodici scatti i volti di storie in cammino, di vite strettamente legate agli alberi, a kilometro zero!

Gratuito. Per tutti. Prenotazione consigliata. La mostra sarà aperta al pubblico da sabato 24 novembre a domenica 2 dicembre (tutti i giorni ore 9-11 e 15-17, domenica solo mattino).

Info aziendaagricolamagli@gmail.com - 329 4511263 - www.aziendaagricolamagli.it

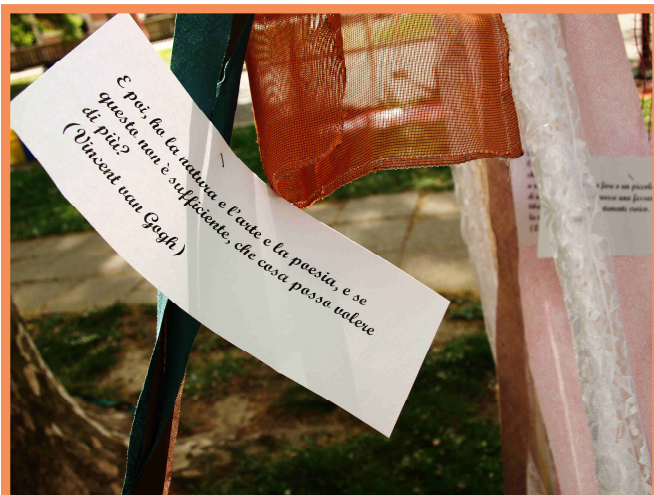

Ore 15.30-18:30

SET C'era una volta - via Benini 1 - **Bologna**

CACCIA ALLE STORIE GREEN

Caccia al tesoro letteraria a cura dell'associazione culturale Labù condotta da Elena Musti

Divisi in squadre, i bimbi si misureranno in divertenti prove di abilità (indovinelli da risolvere, filastrocche da completare, finali di storie da raccontare) incentrate su fiabe e racconti che parlano di alberi e natura. I piccoli esploratori giocheranno a una "caccia

alle storie", perlustrando lo spazio interno e soprattutto esterno, aggirandosi insieme ai genitori tra arredi, giochi, piante, prato, alberi. A ogni prova risolta la conduttrice racconta ai bimbi una storia e alla fine della caccia dona loro un piccolo e meritato premio per poi gustare una buonissima merenda tutti insieme!

A pagamento: 5 euro. Bambini dai 4 anni in su. Prenotazione consigliata.

Info 051 505098 - 347 6853563 - ceraunavolta.bo@gmail.com.

Ore 17.00-21.00

Cohousing Porto15 - via del Porto 15 - **Bologna**

PORTO L'ALBERO

Laboratorio di progettazione degli spazi verdi del cortile



L'evento si svolge nello spazio che collega via Don Minzoni all'ingresso del co-housing e consiste in un percorso di progettazione partecipato *world cafè* del verde del cortile, rivolto ai cittadini del quartiere, con il coinvolgimento del neonato comitato di scopo del capannone con cui lo spazio viene condiviso. Nel pomeriggio saranno organizzati giochi popolari medievali per grandi e piccini e verrà distribuita birra alle castagne Beltaine di produzione locale. Al termine del *world cafè*, sarà inaugurato il cortile con la messa a dimora di specie della nostra flora in apposite fioriere realizzate con materiali di riciclo. Nell'atrio del palazzo sarà allestita una mostra per il riconoscimento delle essenze arboree impiegate.

Gratuito. Per tutti.

Info associazione@porto15.it - www.porto15.it

Ore 9.30-12.30

Casa Fantini (parcheggio) - Parco Regionale dei Gessi e Calanchi dell'Abbadessa - via Jussi,171 – località Farneto - **San Lazzaro di Savena**

CAMMINIAMO INSIEME E CONTEPLIAMO GLI ALBERI

Laboratorio a cura dell'associazione Selenite



Un momento di attenzione a se stessi attraverso la contemplazione della natura. Entrando in un bosco o camminando lungo un prato, ci immergiamo in uno spazio coinvolgente, che diventa nuovo modo di vivere lo spazio intorno a noi. Il *counseling* a mediazione ecologica utilizza la natura come risorsa educativa e strumento per il cambiamento, mediante interventi rivolti allo sviluppo della creatività e delle capacità relazionali (saluto iniziale, camminata lungo i prati e nel bosco, esercizi individuali e a

coppie, rilassamento, cerchio di condivisione e *land art* finale).

A pagamento: 5 euro. Adulti. Prenotazione obbligatoria (massimo 15 partecipanti); il laboratorio si svolgerà anche in caso di lieve pioggia.

Info info@selenitebo.it - 340 2230571 - www.selenitebo.it



Ore 9.45-12.45

Località Castel Merlino - Monzuno

UNA GHIRLANDA PER L'INVERNO. Passeggiata nei bei boschi alla ricerca di foglie, cortecce e bacche per intrecciare insieme la ghirlanda dell'inverno

Laboratorio, passeggiata e lettura a cura dell'associazione Castel Merlino

Le attività si svolgeranno all'aperto nel borgo di Castel Merlino e nel bosco circostante. Il laboratorio propone una lettura iniziale per bambini sulla relazione con gli alberi. Segue una passeggiata nel bosco intorno al borgo alla ricerca del materiale naturale (pigne, cortecce, rami, bacche, ecc.) per costruire insieme ai genitori una ghirlanda decorativa per l'inverno. Lo scopo del laboratorio è invitare le famiglie a collaborare nella creazione di un gradevole manufatto che potrà essere appeso sulla porta di casa o appoggiato sulla tavola a Natale.

A pagamento: 20 euro a famiglia, compresa una merenda. Per tutti. Prenotazione obbligatoria (entro il 20 novembre).

Info artenaturacampiestivi@gmail.com - 392 1682661 (Petra) - 331 6001198 (Silvia).

Ore 10.00-12.00

Parco Villa Ghigi - ritrovo al parcheggio di via di Gaibola - **Bologna**

TRA I RAMI SPUNTANO STORIE

Letture per bambini nel parco a cura della Fondazione Villa Ghigi con la voce di Francesca Casadio



In autunno la natura e gli alberi regalano infiniti tesori da scoprire e affascinanti storie da ascoltare. In compagnia di pioppi, querce, aceri, olmi e vecchi alberi da frutto, trascorreremo una mattinata di esplorazioni e letture, imparando a cogliere la voce dei giganti del parco e i loro mille racconti.

Gratuito. Bambini dai 2 ai 6 anni e loro genitori.

Info - 051 3399084 / 3399120 -
info@fondazionevillaghigi.it

Ore 10.00-12.00

Fattoria Urbana - via del Pilastro 12 - **Bologna**

CONCERTO PER ALBERI IN FATTORIA

Passeggiata in fattoria, lettura animata e laboratorio creativo a cura di associazione Labù, associazione Le Ortiche e Fattoria Urbana

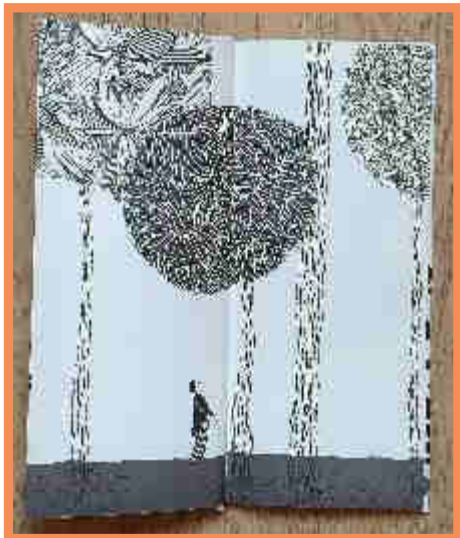

Benvenuti in fattoria! Avremo la possibilità di conoscere gli animali ma anche le piante e gli alberi che crescono rigogliosi in fattoria e possono trasformarsi in cibo o gioco per gli animali che la popolano. Dopo la visita si prevede una lettura animata del *silent book* "Concerto per alberi", con musica e giochi di movimento. A seguire un laboratorio creativo in cui i bambini si trasformeranno in piccoli direttori d'orchestra, creando il loro albero magico.

A pagamento: 10 euro. Bambini e famiglie. Prenotazione obbligatoria (Whatsapp).

Info 388 1821977 - ceciliadecola@gmail.com -
associazioneleortiche@gmail.com

Ore 10.00-12.00

Stagno didattico dei Giardini Margherita - **Bologna**

NEL 30° ANNIVERSARIO DELL'ASSASSINIO DI CHICO MENDES

Visita guidata all'oasi urbana e piantumazione di una pianta a cura del WWF sezione Bologna metropolitana



Nel 30° anniversario dell'assassinio di Chico Mendes, sindacalista, politico e ambientalista brasiliano, il WWF Bologna lo ricorda con un'apertura straordinaria dello stagno didattico e la piantumazione di una pianta in sua memoria. Si terranno visite guidate all'oasi urbana.

Gratuito. Per tutti. Consigliata la prenotazione.

Info 339 4820205 - bolognametropolitana@wwf.it

Ore 10.00-12.30

Ritrovo in Piazza Malpighi, angolo via Nosadella - **Bologna**

OLTRE LE CIME DEGLI ALBERI

Camminata guidata a cura dell'associazione Vitruvio

Si parte da Piazza Malpighi, dominata dal suo colossale platano, per allontanarsi tra le vie del



centro storico della città e poi lasciarla, raggiungendo i giardini e i boschi alle porte di Bologna e godendo di una finestra naturale sulla cittadina turrita. Una camminata urbana autunnale, che associa alle alberature monumentali il fascino della collina raggiungibile a piedi dalla città, le ampie vedute del Parco San Pellegrino (300 scalini), la bellezza di Villa Spada, col suo giardino all'Italiana, gli scorci verdi di Villa delle Rose e di altri luoghi tra le valli del torrente Ravone e del rio Meloncello.

A pagamento: 10 euro, 8 per i minori di 11 anni.

Adulti e bambini di minimo 10 anni.

Prenotazione obbligatoria.

Info 329 3659446 - associazione.vitruvio@gmail.com - www.vitruvio.emr.it



Ore 10.00-16.00

Ca' Colmello - via Gesso 21 (poi sino a Casetta di Tiara in auto) - **Sassoleone**

AL MIO SILENZIO UN POCO DI CHIARITÀ

Passeggiata e letture sulle tracce di Dino Campana e Sibilla Aleramo a cura dell'associazione Baba Jaga

Passi lenti per respirare l'autunno e il silenzio dei boschi intorno a Casetta di Tiara, nel cuore dell'Appennino, luogo che accolse la tumultuosa relazione tra i due poeti e scrittori. Tra faggi e castagni, profumo di terra e torrenti, vibreranno le intense parole d'amore del lungo carteggio tra Dino Campana e Sibilla Aleramo. Al ritorno il fuoco acceso e una dolce merenda accoglieranno i viandanti.

A pagamento: 12 euro. Adulti. Prenotazione obbligatoria (entro 22/11).

Info 349 2826958 - 340 7823086 - info@babajaga.it - www.babajaga.it



Ore 14.00-17.00

Oasi dei Saperi - via Pesci 17 - **Bologna**

PIANTIAMO UN NUOVO ALBERO NEL BOSCO DELLA SCIENZA

Visita guidata con mostra e letture a cura dell'associazione Oasi dei Saperi odv, in collaborazione con l'Istituto Agrario "A. Serpieri" e Legambiente Bologna

Accoglienza con visita guidata agli alberi presenti nell'oasi, mostra di oggetti in legno, tessitura al telaio e altre sorprese. Cerimonia di piantagione di un nuovo albero con lettura di poesie. I bambini al loro ingresso scriveranno il nome che vogliono dare all'albero su un foglietto: al termine della piantagione il nome verrà estratto a sorte. Il nuovo albero si aggiungerà a quelli già presenti nel Bosco della Scienza e sarà dedicato a un illustre scienziato bolognese.

A offerta libera. Per tutti.

Info 370 3017367 - oasideisaperi@gmail.com - Facebook oasi dei saperi odv



Ore 14.30-18.00

Ritrovo all'ingresso del Parco della Chiusa, di fianco alla chiesa di San Martino - via Panoramica - Casalecchio di Reno

BREGUAL TREK

Escursione guidata a cura della cooperativa Madreselva

Un itinerario per conoscere i verdi colli bolognesi: dal selvaggio bosco al centro città lungo il portico più lungo del mondo. Una facile camminata con una guida ambientale per scoprire i verdi

abitanti dei colli e i loro monumentali parenti bolognesi: gli alberi come protagonisti di questa escursione da Casalecchio a Bologna.

A pagamento: 10 euro, gratis gli under 14. Per tutti. Prenotazione obbligatoria.

Info escursionismo@coopmadreselva.it - 388 936221 (Gianluca) - coopmadreselva.it

Ore 17.30-18.30

Manifattura SALTinBANCO - via della Battaglia 9 - Bologna

C'ERA UNA VOLTA...

Laboratorio espressivo a cura dell'associazione SALTinBANCO



C'era una volta una dolce bimbetta che solo a vederla le volevan tutti bene. La sua nonna un giorno le regalò un cappuccetto di velluto rosso e poiché le donava tanto e lei non voleva portare altro, la chiamarono sempre Cappuccetto Rosso. La storia di Cappuccetto e del brutto lupo che incontrò nel bosco è nota a tutti, ma sapete per caso chi è Cappuccetto Verde? Durante il laboratorio espressivo teatrale i bambini conosceranno il Cappuccetto munariano fatto di foglie verdi, una rana di nome Verdocchia, la tartaruga Giuseppa, la cavalletta Zip e con loro giocheranno nel bosco sempre più verde, sempre più fitto con meravigliose foglie di tutti i tipi. Il laboratorio fa parte di un percorso di teatro creativo dedicato alla scoperta della natura, in cui i bambini trovano momenti per dare libero sfogo alla fantasia, mettendo in gioco le proprie capacità di esprimersi con il corpo e con le emozioni.

**A pagamento: 10 euro, 8 tesserati, fratelli. Bambini 4-7 anni.
Prenotazione obbligatoria.**

Info manifatturasaltinbanco@gmail.com - 348 7753081

Ore 16.00-18.30

Parco Grosso - via Erbosa 18/4 - **Bologna**

...INTORNO AL FUOCO...



Esplorazione nel parco e costruzione di “un bosco” a cura di CbF Tasso Inventore e Fondazione Villa Ghigi

Con il favore delle ultime luci del giorno esploreremo il parco alla ricerca dei regali degli alberi: foglie, frutti e legnetti che daranno vita a un singolare bosco autunnale. Poi, arrivata l'oscurità, continueremo con letture e canti intorno al fuoco... con sorpresa finale. Portare una ciotola/tazza e cucchiaio.

Gratuito. Bambini dai 18 mesi ai 6 anni (accompagnati).

Info 051 360766 - cbgtassoinventore@comune.bologna.it

Ore 17.30-18.30

Manifattura SALTinBANCO - via della Battaglia 9 - **Bologna**

IL GIOCO DELL'ALBERO

Workshop di illustrazione a cura dell'associazione SALTinBANCO

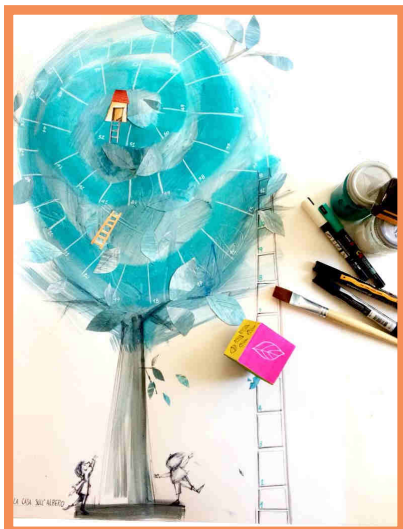

L'albero, fonte di ispirazione nel mondo dell'illustrazione per le sue innumerevoli forme e i colori mutevoli, nel workshop diventa il protagonista di un gioco che ciascuno potrà illustrare: i bambini daranno forma e colore al proprio albero e sceglieranno le regole per arricchire le caselle dell'*albero gioco*. Il workshop, condotto dall'illustratrice Manuela Trimboli, si articola in due appuntamenti (21 e 28 novembre). È consigliabile, ma non obbligatoria, la partecipazione a entrambi per far meglio germogliare e crescere le idee dei partecipanti seguendo un tempo lento e naturale.

A pagamento: 12 euro, 10 tesserati, fratelli. Bambini 6-11 anni. Prenotazione obbligatoria.

Info manifatturasaltinbanco@gmail.com - 348 7753081



Ore 17.00-18.30

LEA Villa Scandellara - via Scandellara 50 - **Bologna**

FRONDE ILLUMINATE

Laboratorio a cura della Fondazione Villa Ghigi

Con il calare del sole passeremo nel Parco Scandellara alla ricerca di particolari nascosti tra i rami e le cortecce e li illumineremo con le nostre torce. Riusciremo a trovare l'occhio del pioppo? E qualche foglia ancora verde del tiglio? Dove dobbiamo guardare per scorgere i frutti del platano? Ci troveremo, alla fine, ai piedi della magnolia, per disegnare la sua chioma sempreverde in compagnia.

Gratuito. Ogni partecipante è invitato a portare una torcia (in caso di pioggia il laboratorio si svolgerà all'interno).

Bambini 5-10 anni. Prenotazione obbligatoria.

Info 051 538178



Ore 16.30-18.00

Biblioteca Casa di Khaoula - via di Corticella 104 -
Bologna

L'UNIONE FA LA FORZA

Letture e laboratorio creativo

L'albero ha regalato tutte le sue mele ed è rimasto senza nulla... Lo aiutiamo a ritrovare foglie e frutti?

Gratuito. Bambini 3-6 anni. Per i più piccoli è necessaria la presenza dell'adulto. È richiesto un abbigliamento comodo e che si possa sporcare (bambini e adulti accompagnatori). Prenotazione obbligatoria.

Info 051 6312721 -

bibliotecacasakhaoula@comune.bologna.it - www.bibliotechebologna.it

Ore 17.00-18.00

Manifattura SALTinBANCO - via della Battaglia 9 - **Bologna**

PICCOLE TRACCE

Laboratorio di Nido teatro a cura dell'associazione SALTinBANCO



Durante l'incontro i bambini andranno alla ricerca di un orso, perso chissà dove e chissà quando, annusando, toccando, guardando, calpestando elementi naturali, foglie, rami, pigne, fiori. Il laboratorio si inserisce all'interno del progetto di Nido teatro *Ho perso il mio orsacchiotto bianco*, articolato in 4 incontri, che prevede uno spettacolo interattivo a conclusione del percorso sensoriale espressivo sulla natura.

A pagamento: 12 euro, 10 tesserati, fratelli. Bambini 2-4 anni in compagnia di un adulto.

Prenotazione obbligatoria.

Info manifatturasaltinbanco@gmail.com - 348 7753081

Ore 9.00-13.00

Spazio 300 scalini - via Casaglia 37 - **Bologna**

LA CURA DEL BOSCO

Ecologia Forestale



Incontro a cura del Teatro dei Mignoli

Una mattinata all'insegna della cura dei boschi all'interno e attorno all'area dei 300 scalini, con raccolta rami secchi caduti e rifiuti abbandonati per dare respiro agli alberi. La legna raccolta creerà una piccola scorta per l'utilizzo del forno comunitario dei 300 scalini. Partecipazione dalle 9.00. Ore 9.30

- creazione gruppi di lavoro e partenza attività. Ore 12.30 Pranzo sociale comunitario a offerta libera. Portarsi guanti da lavoro e scarpe adatte al bosco

A offerta libera. Per tutti.

Info 338 3802652 - info.teatrodeimignoli@gmail.com - www.ai300scalini.blogspot.com

Ore 9.00-13.00

Comune di Zola Predosa e associazioni del territorio

Giardino Campagna in Via Masini, di fronte a Villa Garagnani - **Zola Predosa**

PIANTALIMO'... GLI ALBERI

Incontro-laboratorio di volontari nel quale si planteranno alberi in aree di proprietà comunale



Il Comune e le associazioni del territorio invitano cittadini volontari a piantare insieme alberi e a realizzare nuovi boschi vicino a casa. Per contrastare l'inquinamento da CO² in pianura, una delle azioni utili è aumentare la presenza di boschi vicino ai centri abitati. Fare insieme un nuovo bosco ci aiuta a vivere meglio e a partecipare al miglioramento dell'ambiente. Gli alberi, provenienti dal vivaio forestale regionale, e gli attrezzi per piantarli saranno forniti dal Comune ai volontari partecipanti, adulti e bambini accompagnati, ai

quali si chiede di dotarsi di guanti e piccole palette da giardinaggio.

Gratuito. Per tutti. Prenotazione consigliata.

Info 051 6161825 / 6161832 - ambiente@comune.zolapredosa.bo.it - www.comune.zolapredosa.bo.it



Ore 9.30-12.30

Il Tempo dei Giochi - via dello Sport 25 - **Bologna**

L'ALBERO E IL NATALE

Laboratorio a cura delle educatrici del centro

In occasione della Festa degli Alberi, con l'uso di materiali naturali progettiamo, sperimentiamo e realizziamo le decorazioni per il prossimo Natale.

Gratuito. Bambini 1-6 anni. Prenotazione obbligatoria.

Info 051 6141147 (Elisabetta o Silvia) -

SETIltempodeigiochi@comune.bologna.it

Ore 9.30-12.30

Laboratorio Bolognese Restauro Legno - via della Barca 9 - **Bologna**

GLI ALBERI RIVIVONO NEI MOBILI DELLE NOSTRE CASE... IMPARIAMO A CONSERVARLI



Visita guidata del laboratorio per il restauro dei mobili di antiquariato a cura dei volontari dell'associazione

Una visita al laboratorio e all'esposizione delle attrezzature, dei prodotti usati e dei mobili in corso di restauro. Descrizione delle fasi di restauro, delle parti che compongono i mobili e dei legni più comunemente usati nella loro costruzione.

Gratuito. Adulti e bambini sopra ai 6 anni (accompagnati). Prenotazione obbligatoria.

Info 051 614 06 52 (pomeriggi di lunedì, martedì e giovedì) - laborel.86@gmail.com

Ore 11-12.30

Manifattura SALTinBANCO - via della Battaglia 9 - **Bologna**

PER FARE L'ALBERO...

Laboratorio di manipolazione con l'argilla a cura dell'associazione SALTinBANCO



Il laboratorio avvicina i bambini alla terra e alla natura attraverso l'argilla, un materiale plastico, espressivo e trasformabile, che favorisce la manipolazione libera e le sperimentazioni tattili. Realizzazione di alberi di creta e altre originali decorazioni ispirate agli elementi naturali. Il laboratorio fa parte di un percorso di manipolazione con l'argilla articolato in più incontri.

**A pagamento: 12 euro, 10 tesserati, fratelli.
Bambini 5-8 anni. Prenotazione obbligatoria.**

Info manifatturasaltinbanco@gmail.com - 348 7753081



Ore 10.00-12.00

Area di Riequilibrio Ecologico "La Bora" - via Marzocchi, 16 - San Giovanni in Persiceto

UN ALBERO PER AMICO. E TUTTI ASSIEME FACCIAMO UN BOSCO!

Incontro promosso da Sustenia srl e curato dall'associazione Sostenibilità e Territorio "Antonino Morisi"

Nell'aula didattica della Casa della Natura richiameremo l'attenzione sull'importanza degli alberi per l'ambiente e la vita dell'uomo. Con l'occasione conosceremo gli alberi della nostra pianura. Al termine ogni partecipante riceverà gratuitamente un giovane albero per contribuire a piantare un bosco diffuso. L'iniziativa è dedicata al Prof. Giorgio Celli.

Gratuito. Per tutti.

Info 051 68710151 - 340 8139087 - info@sustenia.it - www.naturadipianura.it

Ore 10.00-12.30

Azienda agricola Magli Tonino - via Olmetola 18 - Bologna

PASSEGGIATA NEL FRUTTETO

Passeggiata nel frutteto e, a seguire, visita alla mostra fotografica "kilometro zero" allestita nel magazzino aziendale

Gli alberi sono gli unici esseri viventi in grado di produrre ossigeno. Sono in grado di assorbire CO₂ e inquinanti atmosferici. Grazie alla loro evapotraspirazione influenzano il microclima e il flusso dei



venti! Passeggiare ogni giorno tra gli alberi migliora il benessere psico-fisico ed è il modo migliore per scoprire tutti i segreti e le molteplici funzioni di un semplice albero. Lo facciamo con chi in mezzo agli alberi ci sta perché è il suo lavoro, la sua vita. E passiamo a un rapporto con l'albero che diventa un unicum con la vita, con la propria vita. Nella nostra azienda agricola abbiamo oltre 2000 alberi da frutto: ciliegi, albicocchi, peschi, prugni, peri, meli, kaki, kiwi.

Gratuito. Per tutti. Prenotazione consigliata.

Info 329 4511263 - aziendaagricolamagli@gmail.com - www.aziendaagricolamagli.it

Ore 10.00-12.30

Ritrovo in Piazza Malpighi, angolo via Nosadella - **Bologna**

OLTRE LE CIME DEGLI ALBERI

Camminata guidata a cura dell'associazione Vitruvio



Si parte da Piazza Malpighi, dominata dal suo colossale platano, per allontanarsi tra le vie del centro storico della città e poi lasciarla, raggiungendo i giardini e i boschi alle porte di Bologna e godendo di una finestra naturale sulla cittadina turrita. Una camminata urbana autunnale, che associa alle alberature monumentali il fascino della collina raggiungibile a piedi dalla città, le

ampie vedute del Parco dei 300 scalini, la bellezza di Villa Spada, col suo giardino all'Italiana, gli scorci verdi di Villa delle Rose e di altri luoghi tra le valli del torrente Ravone e del rio Meloncello.

A pagamento: 10 euro, 8 per i minori di 11 anni. Adulti e bambini di minimo 10 anni.

Prenotazione obbligatoria.

Info 329 3659446 - associazione.vitruvio@gmail.com - www.vitruvio.emr.it

Ore 10.00-15.00

Ritrovo alla Chiesa di Santa Maddalena di Cazzano, vicino a **Budrio**

COMPAGNI DI VIAGGI: ALBERI MONUMENTALI DI PIANURA

Escursione guidata a cura della cooperativa Madreselva



“Per me gli alberi sono sempre stati i predicatori più persuasivi. Niente è più sacro e più esemplare di un albero bello e forte”. Come dare torto a questa citazione di Hermann Hesse? In questa camminata avremo modo di conoscere ben due di questi “predicatori”. Proprio così, perché nella campagna bolognese, vicino a Budrio, in una vecchia villa abbandonata da decenni, crescono da un paio di secoli due alberi monumentali tra le cui fronde

“stormisce il mondo e le cui radici affondano nell'infinito”. Vale proprio la pena andare a rendere omaggio a questi antichi compagni di viaggio nel tempo!

A pagamento: 12 euro adulti, 6 minori di 14 anni. Per tutti. Prenotazione obbligatoria.

Info escursionismo@coopmadreselva.it - 349 1655717 (marco) - coopmadreselva.it

Ore 10.30-12.00

Museo dei Botroidi di Luigi Fantini - via Tazzola 10 - **Tazzola (Pianoro)**



IL CIBALBERO

Incontro a cura dell'associazione Parco Museale della Val di Zena condotto da Michelangelo Paolo Di Venere

Da sempre gli alberi sono stati connessi con l'essere umano, sia spiritualmente che materialmente. L'ossigeno che respiriamo in fondo è disponibile grazie a loro, ma non solo: anche molti degli alimenti che consumiamo fanno parte dei loro

doni all'umanità. In questa conferenza scopriremo in che modo questo dono ci è stato e tuttora ci viene offerto. Vietato non meravigliarsi!

A offerta libera. Per tutti. Prenotazione consigliata.

Info lamberto.monti@libero.it – 333 6124867 (Lamberto) - 348 0121705 (Michelangelo)

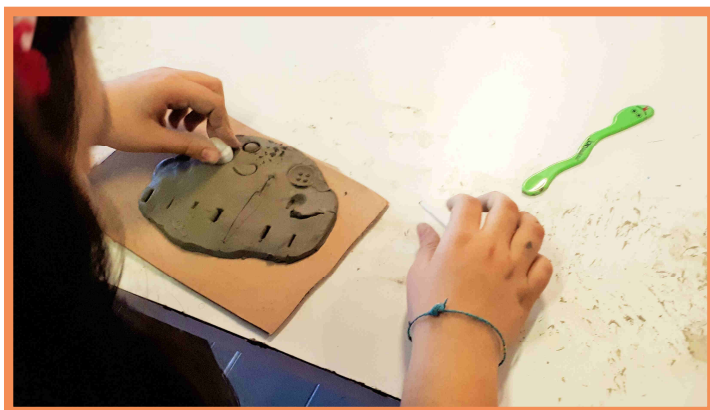

Ore 10.30-14.00

BOSCOBO Relax & Natura - via San Mamolo 161/3 - **Bologna**

ALBERI, ARGILLA E ASSAGGI

Laboratorio di argilla con assaggi di bruschette promosso dall'associazione Bosco delle Arti e curato da Percorsi Ricreativi

Immergendoci nei colori e nei profumi dell'autunno e passeggiando nel bosco,

raccogliamo elementi naturali. Creiamo, poi, con l'argilla, un bosco immaginario in cui l'albero di ciascun partecipante viene arricchito dal contributo degli altri presenti con quanto è stato raccolto. Concludiamo la mattinata con un momento conviviale a base di bruschette! L'evento si svolgerà anche in caso di maltempo.

A pagamento: 12 euro, 20 a coppia. Per tutti. Prenotazione obbligatoria.

Info boscodellearti@gmail.com - 335 764 8166 (Ivano Milizia) - 338 121 6478 (Stéphanie Fantini) - www.percorsiricreativi.com

Ore 16.30-18.00

Raccolta Lercaro - via Riva di Reno 57 - **Bologna**

ALBERI REALI E ALBERI IMMAGINARI: PERCORSI NELLA NATURA TRA LE OPERE

Visita guidata

La Raccolta Lercaro comprende diverse opere legate alla rappresentazione della natura, in

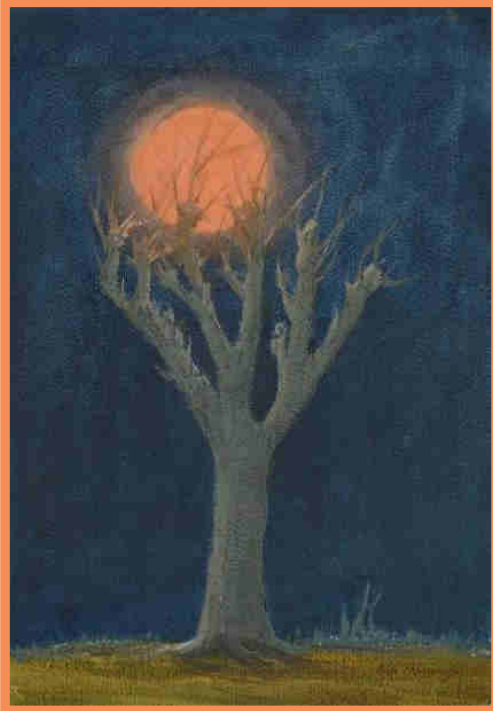

particolare degli alberi. I visitatori verranno accompagnati da Francesca Passerini tra le straordinarie palme fossili, risalenti a 50 milioni di anni fa, che provengono dalla cava di Bolca (Verona). Poi, lungo i filari di cipressi della Val d'Elsa disegnati e dipinti da Giacomo Balla, tra i rigorosi alberi da giardino fissati in incisione da Giorgio Morandi e nel luminoso e colorato fogliame di Pompilio Mandelli. La visita si concluderà davanti ai paesaggi interiori dipinti da Paolo Manaresi, in cui l'albero si fa immagine dell'uomo e simbolo della sua esistenza, sottoposta al ciclo delle stagioni e alle asperità dell'inverno ma, in fondo, sempre pronta a rigenerarsi. Lungo il percorso Mino Petazzini leggerà alcuni testi poetici sugli alberi di autori italiani e stranieri.

Gratuito. Per tutti.

Info 051 6566210 - segreteria@raccoltalercaro.it - www.raccoltalercaro.it